



## BANDO PUBBLICO

PER SELEZIONE DEL PERSONALE NON DOCENTE NELL'AMBITO DELL'AVVISO PUBBLICO N.2/2018

Riservato al personale inserito nell'albo dei formatori di cui all'art. 5 Disposizioni in materia di Istruzione e formazione professionale punto 1 e 2 pubblicata in GURS n 30 del 13/07/2018. e in subordine al personale non inserito nell'albo suddetto

– REGIONE SICILIANA –

ASSESSORATO REGIONALE DELL'ISTRUZIONE E FORMAZIONE PROFESSIONALE PAC – Piano Straordinario per il lavoro in Sicilia: Opportunità Giovani (Priorità 3) PO FSE Sicilia 2014-2020

Prot 25 del 13/09/2018

PREMA SOCIETA' COOPERATIVA ARL

VISTO

il DDG n 915 del 26/06/2018 approvazione dell'avviso pubblico n. 2/2018 per la costituzione del Catalogo Regionale dell'offerta formativa e per la realizzazione di percorsi formativi di qualificazione mirati al rafforzamento dell'occupabilità in Sicilia;

il DDG 996 del 19/03/2013 e regolamento valutazione dell'esperienza professionale didattica dei formatori;

Visto il DPR n 25 del 01/10/2015 recante le disposizioni per l'accREDITAMENTO degli organismi formativi operanti nel sistema della formazione professionale siciliana;

il DDG 4228 del 01/08/2014, DDG 3270 e DDG 3271 del 23/07/2018 di aggiornamento dell'Albo Regionale degli Operatori della Formazione professionale;

il Vademecum per l'attuazione del programma Operativo Regione Siciliana FSE 2014-2020;

Il D.P.R. n. 445 del 28/12/2000 e s.m.i.;

l'articolo 12 dell'Avviso 2/2018 - Obblighi del beneficiario, lettere i, l e in particolare lettere o, p;

il DDG 2243 del 30/05/2018 di adozione del Catalogo Regionale dell'offerta formativa a valere dell'avviso pubblico 2/2018;

Vista la legge 10 luglio 2018, n. 10, disposizioni programmatiche e correttive per l'anno 2018 Legge di stabilità regionale, Stralcio I. Art. 5 Disposizioni in materia di istruzione e formazione professionale punto 1 e 2 pubblicata in G.U.R.S. n. 30 del 13/07/2018 - suppl. ord.

il DDG n. 2828 del 28/06/2018 di approvazione della procedura di selezione e per il reclutamento del personale esterno;

Visto l'Accordo Regionale per la salvaguardia occupazionale del lavoratore del settore della formazione professionale siciliana sottoscritto tra l'Assessorato Regionale dell'Istruzione e della Formazione Professionale - Dipartimento Regionale Istruzione e Formazione Professionale, Organizzazioni Sindacali e Rappresentanti Datoriali degli organismi formativi

**SUPREMA SOCIETA' COOPERATIVA ARL**

Sede legale: VI Passo Gravina n 249/B - 95125 Catania Sede direzionale: Via Santa Lucia n 1 94010 Nicosia (CA)

P.IVA e Codice Fiscale: 03824890879

Contatti! email: [supremasoc@tiscali.it](mailto:supremasoc@tiscali.it), pec: [suprema@pec.it](mailto:suprema@pec.it) sito web [www.supremaformazione.it](http://www.supremaformazione.it)

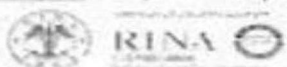

**Società Cooperativa a.r.l.**  
Via Passo Gravina, 249/B - 95125 Catania  
P.IVA e C.F.: 03824890879



FSE FONDO SOCIALE EUROPEO  
**SICILIA 2020**  
 PROGRAMMA OPERATIVO



## INSIDERA

che l'ente Suprema Società' cooperativa a r.l. intende avvalersi, per l'espletamento dei corsi di cui alla tabella 1, del personale inserito nell'albo dei formatori di cui all'art 14 della legge regionale 6/3/1976 n 24, ai sensi del DDG 3270 del 23/07/2018, in subordine al personale inserito nella graduatoria che ha presentato istanza nell'albo dei formatori di cui all'art 14 della legge regionale 6/3/1976 n 24 ai sensi del DDG 5586/2016 e DDG 3271 del 23/07/2018 e in ulteriore subordine al personale non inserito negli albi suddetti.

Che l'ente Suprema Società' Cooperativa a r.l. intende avvalersi di professionisti per l'attività di Tutoraggio e amministrazione/ Segreteria che non dispone in organico per i percorsi formativi di cui alla tabella 1:

TABELLA 1

N	CITTA'	CORSO	ES	0
••2	MESSINA	Operatore Socio Assistenziale	2337	LJ05- -- -1
••1	TROINA	Operatore Socio Assistenziale	2337	5859

## TENUTO CONTO

Che codesto Ente ha la necessità di reclutare personale non docente da impegnare nei percorsi di e...  
 per la costituzione del Catalogo Regionale de.l'offerta formativa e per la realizzazione di percorsi formativi d'qualificazione mirati al rafforzamento dell'occupabilità in Sicilia

## EMAN.A

Il presente bando per l'individuazione di personale non docente da impegnare nelle attività corsuali che a seguito dell'istruttoria documentale di cui all'art.-3.6, prevede il provvedimento di concessione del contributo presso le sedi di cui alla tabella 1 e così regolamentato:

### ARTICOLI: 1. REQUISITI GENERALI DI ACCESSO

Per l'ammissione alla selezione gli interessati dovranno possedere alla data di scadenza per la presentazione della domanda, i seguenti requisiti generali:

- Essere cittadino italiano o di uno stato facente parte della Comunità europea;
- Godere dei diritti civili e politici;
- Non aver riportato condanne penali anche non definitive e non avere procedimenti penali in corso;
- non essere stato escluso dal elettorato politico attivo.
- Iscrizione all'Albo di cui all'art 14 L.R. n 24/1976, modificato dall'art 5 della LR. 10/12/2018 ai sensi del DDG 3270 e 3271 del 23/07/2018;
- Aver presentato istanza di iscrizione all'albo di cui all'art 14 e s.r.l. entro la data di sottoscrizione dell'accordo citato in premessa ai sensi del DDG 5586/2016

### SUPREMA SOCIETA' COOPERATIVA ARL

Sede legale : Via Passo Gravina n 249/B - 95125 Catania Sede direzionale: Via Santa Lucia n 1 94010 Nicotusa EN

P.IVA e Codice Fiscale: 03824890879

Contatti: e-mail: s.uoprema~@tiscali. pec: suprema@pec.it sito web: www.supremaformazione.it

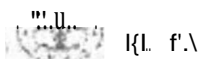



Regione Siciliana  
Autoregione Siciliana



FONDO SOCIALE EUROPEO  
51 CILFA  
PROGRAMMA OPERATIVO



In subordine non rsciorie all'a:bo di cui all'art 14 L.R. n 24/1976, modificato dall'art 5 della L.R. 10/2018; i aver preso visione del bando, di essere a conoscenza e di accettare tutte le prescrizioni e condizion previste dal medesimo.

## AR11 COLO 2. POSIZIONI OISPO.NIB,lf

- indetta una selezione pubblica per l'assunzione con contratto di lavoro subordinato secondo il CCNI IOrrn vigente e/o contratti di prestezicne individuale professionale e di altre tipologie previste dalla vi nont norrraliva, del personale da impegnare per la reallzzazione dei percorsi formativi di cui alja tabella 1. I roroffli oggetto del presente bando pubblico, della durata e del trattamento economico. sono i seguenti.

### ABELLA 2

#### POSIZIONI OISPONIBIU PERSONA LE NON DOCENTE

PROFJLO	Impegno orario settimanale	rJpologia contratto	Retribuziono tabellare CC FP 2011/2013	Sede formativa
1.3 Operatore dii pgororia	12	T.D.	li Liveno	Traina
3.2 Formatore Tutor	18	T.D	V Livello	Messiina
3.5 Respo. ProQ ettazione	6	T.D	VI Livello	Traina

L'elenco del personale non docente richiesto, è consuaabile anche sul silo d,ell'Ente aU'in,d irizzo [www.supremaformazio1.net](http://www.supremaformazio1.net) dal quale può scaricarsi la modulistica per la partecipazione al bando, precisamente Allegato 1 Domanda di candidatura e Allegato 2 Dichiarazione di disponibilità all'incarico e Informativa privacy.

#### ARTICOLO 3. CRITERI DI VALUTAZIONE E ATTRIBUZIONE DEL PUNTEGGIO

La selezione, previa verifica di conformità deJla documentazione allegata all'istanza, sarà effettuata. da una Commissione nominata daU'Ente,compostada tre membri, tramite comparazione delle schede e dei Curriculum vitae pervenuti, at fine di assegnare un punteggio scaturente dai sotto-elencati c<ileri di valutazione e lo svolgimento di un colloquio:

CRITERI DI VALUTAZ.10:NE PERSONALE NON DOCENTE			
	PUNTEGGIO	PUNTEGGIO MASSIMO	NOTE
Diploma di scuola superiore di II grado	8	22.5	
Laurea triennale inerente la tooiooa del profilo	12		
Laurea veoch io ordinamento, laurea maoisfrale	20		
Voto II O e lode Laurea V. O. Magistrale o sceci a lisUca	2,5		

#### SUPREMA SOCIETA COOPERATIVA ARL

Sede legale: Via Passo Gravina n 249/B - 95125 Catania Sede dlrez•onale: Via Santa Lucia n 1 94010 Nicosia EN  
P.IVA e Codice fiscale; 03824890879

Contatti: email: [s.u\\_premas-0c@t\[Scal\]\\_pec:suprema@pec.it](mailto:s.u_premas-0c@t[Scal]_pec:suprema@pec.it) sito web [www.supremaformazione.it](http://www.supremaformazione.it)



1-4) ,...

**Suprema**  
**Società Cooperativa a.r.l.**  
Via Passo Gravina n. 249/B - 95125 Catania  
P.IVA e C.F.: 03824890879



Regione Siciliana  
Società Agricola Siciliana  
Società Agricola Siciliana



S.C. DO SOCIALE EUROPEO  
**511 | LfA**  
0 RAMMA



Corsi di formazione (esclusi  
attestati di frequenza  
/partecipazione  
aggiornamento),  
Certificazioni informatiche  
linguistiche e altre  
certificazioni

Corsi di specialistica, alta  
formazione, di  
perfezionamento post  
laurea, certificazione lingue  
,,Abititazioni, Master  
Universitari e non  
universitari

Iscrizione a ordini  
professionali, Associazioni  
e federazioni non  
regolamentate ai sensi dell  
L. 4/2013

Esperienza professionale  
pertinente con il profilo  
oggetto della candidatura

Esperienza pregressa con  
l'ente

Colloquio con commissione  
esaminatrice

**TOTALE**

1,5

,5

25

40

40

**100**

1 punto per ogni titolo  
posseduto - max 3 punti

1,5 punti per ogni titolo  
posseduto - max  
punti

0,75 punti per ogni anno  
di esperienza - max

punti

1 punto per ogni anno

di esperienza - max 10

punti

colloquio individuale mira a valutare:

Capacità comunicative: Atteggiamento esteriore, capacità e ricchezza di espressione verbale e non verbale, proattività e disponibilità al dialogo;

Attitudini relazionali: Collaborazione, capacità di pianificazione del proprio ruolo, ed inserimento nel gruppo di lavoro, flessibilità;

Affidabilità: Costanza, precisione, organizzazione, autonomia lavorativa, rispetto dei ruoli, riconoscimento leadership aziendale;

Leadership: Capacità organizzative e decisionali, autorevolezza, capacità di mediazione, propositività, sicurezza in se stessi e nel lavoro;

Motivazione: Interesse ed aspettative sia rispetto all'incarico sia rispetto alla società, propensione all'investimento di tempo ed indice di assunzione di responsabilità

#### ARTICOLO 4. COMMISSIONE ESAMINATRICE

La selezione sarà effettuata a giudizio insindacabile da una o più commissioni esaminatrici nominate dalla Suprema Società Cooperativa a.r.l. Saranno valutati solamente i titoli afferenti la tipologia dell'intervento, a parità di punteggio precede il candidato con minore età anagrafica.

#### ARTICOLO 5. CANDIDATURA E CONDIZIONI

Gli aspiranti candidati appartenenti all'Albo regionale degli operatori della formazione professionale di cui alla l. R. 6/3/1976 N. 24 ai sensi del DDG 3270 e 3271 (ivi compresi coloro che hanno presentato istanza alla data del 23/07/2018) potranno candidarsi mediante Modello Allegato 1, esclusivamente per un area funzionale e

SUPREMA SOCIETÀ CO-OPERATIVA ARL

Sede legale: Via Passo Gravina n. 249/B - 95125 Catania Sede direzionale: Via Santa Lucia n. 1 94010 - I.a  
P.IVA@ Codice Fiscale: 03824890879

Contatti= email: supremasoc@tiscari.pec.it sito web w



Il. S. P.

Società  
Via Passo Gravina  
P.IVA e C.F.: 03824890879



Regione Siciliana



Suprema

FSE FONDO SOCIALE EUROPEO  
SICILIA 2014-2020  
PROGRAMMA OPERATIVO



io di cui al CCNL FP 2011/2013 in un solo mese di lavoro, pena esclusione del candidato dal colloquio  
taritato dalla selezione.

#### 1. PRESENTAZIONE DELLE DOMANDE

1.1. I soggetti interessati a proporre la propria candidatura dovranno, pena inammissibilità:

Allegato 1 Domanda di Candidatura, scaricabile dal sito [www.supremaformazione.it](http://www.supremaformazione.it) pena inammissibilità dell'istanza;

- Curriculum vitae, esclusivamente in formato Europeo "EUROPASS", scaricabile da internet, pena l'inammissibilità, da cui si possano evincere tutte le informazioni necessarie per l'attribuzione del punteggio. Al curriculum potranno essere allegati tutte le certificazioni che si riterrà opportuno,
  - Informativa trattamento dei dati personali ai sensi del GDPR 2016/679 regolarmente sottoscritta scaricabile dal sito [www.supremaformazione.it](http://www.supremaformazione.it),
  - Copia pagina allegata al DDG 3270 E DDG 3271 DEL 23/07/2018 da cui risulta iscrizione a Walò dei formatori di cui alla L.R. 24/76 (riservato ai soggetti inseriti negli allegati di cui ai DDG 3270/32 /1' del 23/07/2018)
  - Copia istanza di iscrizione all'albo dei formatori di cui alla L.R.24/76 al sensi del DDG 5586/201 (riservato ai soggetti che hanno fatto istanza e non ancora inseriti nell'allegato di cui al DDG 3271 23/07/2018)

6.2. Modalità di presentazione delle istanze. Fatto stando quanto specificato al successivo punto 6.5 del medesimo articolo, la domanda di ammissione alla selezione, redatta in carta semplice ed in conformità al modello allegato al presente bando (Allegato 1), sottoscritta dal candidato e corredata dalla documentazione di cui al punto 6.1 dovrà pervenire alla Suprema Società Cooperativa s.r.l. in Via Santa Lucia n. 1 94014 Nicosia (EN) pena l'inammissibilità, entro le ore 13:00 del 20/09/2018 con le seguenti modalità:

tramite pec recante come oggetto la seguente dicitura: " DOMANDA DI PARTECIPAZIONE SELEZIONE PERSONALE NON DOCENTE Avviso 212018 ", nella seguente pec: [suprema@pec.it](mailto:suprema@pec.it).  
Farà espressamente fede la data e l'ora di CONSEGNA/ACCETTAZIONE di ricezione dell'istanza.

6.3 Responsabilità istanze fuori termine. L'ente declina qualsiasi responsabilità per le istanze pervenute oltre il termine indicato dall'Avviso o inviate in maniera difforme a quanto stabilito all'art 6.2. Saranno escluse le richieste pervenute con altri mezzi (brevi manu, fax, e-mail non certificata,) o presentate oltre la data di scadenza.

La mancanza di uno solo di questi elementi determinerà l'insindacabile decadimento dal diritto di partecipazione alla selezione.

6.4 Trattamento dei dati personali. Nell'istanza di partecipazione gli aspiranti dovranno dichiarare di aver letto l'informatica resa ai sensi dell'art. 13 del Regolamento UE n. 2016/679, ed esprimere il loro consenso al trattamento ed alla comunicazione dei propri dati personali; nei limiti, per le finalità e per la durata degli adempimenti connessi al rapporto di lavoro. In mancanza di precetta dichiarazione le istanze non saranno trattate.

6.5 Faccoltà dell'ente. Qualora le candidature fossero inferiori alla copertura dell'organico richiesto, o a seguito di dimissioni o rinunce volontarie, l'ente riaprirà il bando per l'assegnazione dell'incarico.

L'Ente si riserva di non affidare l'incarico, anche in presenza di personale idoneo selezionato, qualora, a suo insindacabile giudizio, decida di non ricorrere ad una specifica quantica e/o decida di far ricoprire l'incarico a personale interno alente, che si sia reso nel frattempo disponibile, sempre nel rispetto del raggiungimento degli obiettivi fissati nella proposta progettuale.

6.6 Colloqui. La data dei colloqui è fissata per il 24/09/2018 ore 10:30 presso la sede della Suprema Società Cooperativa s.r.l. in Via Santa Lucia n. 1 94014 Nicosia (EN) in ordine di arrivo, salvo variazioni visionabili sul sito dell'ente a seguente indirizzo [www.supremaformazione.it](http://www.supremaformazione.it). L'eventuale assenza nella giornata del colloquio da parte del candidato corrisponderà a rinuncia alla selezione.

SUPREMA SOCIETA' COOPERATIVA ARL

Sede legale : Via Passo Gravina n. 249/B - 95125 Catania Sede direzionale: Via Santa Lucia n. 1 94010 Nicosia EN

P.IVA e Codice Fiscale: 03824890879

Contatti: email: [s.w@supremaformazione.it](mailto:s.w@supremaformazione.it); [tisc.ali.pec@supremaformazione.it](mailto:tisc.ali.pec@supremaformazione.it); [suprema@pec.it](mailto:suprema@pec.it), sito web [www.supremaformazione.it](http://www.supremaformazione.it)

7

Suprema  
Società Cooperativa a.r.l.  
Via Passo Gravina 249/B - 95125 Catania  
P.IVA e C.F.: 03824890879



4t  
l. ~, ~



COOP a.r.l.  
ma

FSE FONDO SOCIALE EUROPEO  
SICILIA 2020  
PROGRAMMA OPERATIVO



## ARTICOLO 7. ESCLUSIONE DALLA SELEZIONE

L'Ente Suprema Società Cooperativa arl può disporre, in ogni momento, con provvedimento motivato, l'esclusione del candidato dalla selezione per difetto dei requisiti prescritti, nonché per la mancata osservanza dei termini perentori stabiliti nel presente bando o revocare il presente bando o parte di esso, per sopravvenute disposizioni da parte del competente ente finanziatore.

Non saranno ritenute valide le domande:

- non formalizzate utilizzando l'apposita modulistica, scaricabile sul sito o presso l'Ente della Suprema Società Cooperativa arl ;
- non corredate dalla documentazione richiesta;
- non debitamente compilate;
- pervenute con altri mezzi (brevi manu, fax, e-mail non certificata) o fuori termine;
- Assenza al colloquio;

## ARTICOLO 8. FORMAZIONE DELLE GRADUATORIE E CONFERIMENTO DEGLI INCARICHI

Il candidato ritenuto idoneo e assegnatario dell'incarico, non produrrà l'acquiescenza automatica all'incarico. Infatti, l'assegnazione e dello stesso e la sua entità in termini di ore rimane subordinato alla concessione del contributo di finanziamento da parte del Dipartimento dell'Istruzione e Formazione Professionale e alle facoltà dell'ente di cui all'art 6.5.

Si procederà alla pubblicazione della graduatoria degli ammessi e non ammessi, nel rispetto delle priorità di cui all'art. L.R. 24176 art 14. Gli esiti della graduatoria di merito saranno pubblicati sul sito dell'ente [www.supremaformazione.it](http://www.supremaformazione.it) nella bacheca della sede legale dell'Ente e trasmessi sul sito ufficiale del Dipartimento Regionale dell'Istruzione e Formazione Professionale. La pubblicazione ha valore di norma ed verso la graduatoria è ammesso ricorso entro 5 giorni dalla pubblicazione della stessa. Pubblicate le graduatorie definitive e previa notifica del decreto di finanziamento da parte del Dipartimento Regionale dell'Istruzione e Formazione Professionale, si procederà al conferimento dell'incarico in funzione delle esigenze di utilizzo ed in prossimità dell'espletamento dello stesso.

## ARTICOLO 9. CONFERIMENTO DELL'INCARICO

L'incarico verrà formalizzato da apposita lettera di incarico e con la sottoscrizione, di regolare contratto in quale sarà specificato il costo lordo orario e la regolamentazione complessiva dell'intera prestazione. Gli incarichi saranno stipulati nelle forme previste dalla normativa vigente tramite il ricorso a lavoro subordinato, prestazione professionale e altre tipologie di cui al CCNL delle formazioni professionali.

Se il candidato selezionato dovesse essere un dipendente di una Pubblica Amministrazione, preliminarmente alla sottoscrizione del contratto egli dovrà produrre l'autorizzazione dell'Amministrazione di appartenenza ad assumere incarichi (D. lgs. 30/03/2001 art. 11. Ofi - s.u.i.).

L'ente si riserva di procedere al conferimento dell'incarico anche in presenza di una sola candidatura in possesso dei requisiti minimi previsti e corrispondente alle esigenze progettuali, nonché si riserva di assegnare anche incarichi parziali, attribuendo solo una parte del monte ore.

## ARTICOLO 10. TRATTAMENTO DATI PERSONALI

Ai sensi dell'art. 13 del Regolamento UE n. 2016/679 Euroform impresa sociale s.a.s si impegna al trattamento dei dati personali dichiarati solo per fini istituzionali e necessari per la gestione giuridica del presente bando.

**Suprema**  
**Società Cooperativa a.r.l.**  
Passo Gravina, 249/8 - 95125 Catania  
P.Iva e C.F.: 03824890879

SUPREMA SOCIETÀ COOPERATIVA ARL

Sede legale : Via Passo Gravina n 249/8 - 95125 Catania Sede direzionale: VI- Santa Lucia n 1 '94010 Nicosia EN

P.IVA e Codice Fiscale: 03824890879

Contatti: email: [supremasoc@tlsealS.it](mailto:supremasoc@tlsealS.it), fax: [suprema@pec.it](mailto:suprema@pec.it) sito web [www.s.upremaformazione.it](http://www.s.upremaformazione.it)

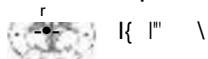



## ARTICOLO 11. ULTERIORI PRECISAZIONI

Infine che:

La ricerca attivata dal presente bando è rivolta ad ambosessi (L. 903/77 e L. 125/91).

Una volta esaurite le procedure selettive, il personale a cui verrà assegnato l'incarico sarà assunto direttamente dall'Ente tramite i recapiti forniti dagli stessi;

Gli incarichi saranno stipulati nelle forme previste dalla normativa vigente del CCNL della categoria professionale o con contratti di prestazione professionale (per i titolari di partita IVA per gli iscritti in albi professionali e secondo le vigenti normative)

- L'Ente si riserva di non procedere all'affidamento degli incarichi o di revocarli anticipatamente e senza preavviso ed indennità di sorta per ratti e/o motivi organizzativi, tecnico operativi e finanziari, che impongano la mancata attivazione o l'annullamento del progetto o parte di esso.

L'Ente si riserva di non procedere all'affidamento degli incarichi qualora si ravvisi a volontà di non avvalersi della specifica figura, conformemente, comunque a quanto previsto dal progetto esecutivo e nel rispetto del raggiungimento degli obiettivi prefissati nel medesimo progetto,

L'Ente, con propri mezzi e modalità, può procedere alla verifica dei requisiti professionali e delle competenze del personale selezionato in funzione dell'effettivo utilizzo nelle mansioni che si intendono assegnare e per le quali il lavoratore ha aspirato la propria candidatura

## ARTICOLO 12. INFORMAZIONE E PUBBLICITÀ

Il presente bando, con i relativi allegati, viene reso pubblico attraverso la pubblicazione sul sito dell'Ente al seguente indirizzo [www.supremaformazione.it](http://www.supremaformazione.it) e presso la sede provinciale di Nicosia (EN) 94014 in Via Santa Lucia n. 1.

### PER ULTERIORI INFORMAZIONI RIVOLGERSI A:

Suprema Società Cooperativa a.r.l. - Via Santa Lucia n. 1 - 94014 Nicosia (EN) • Tel. 09356336088 - Fax. 0935633608 dal Lunedì al Venerdì dalle ore 9.30 alle ore 12.30 - e-mail: [supremasoc@tiscali.it](mailto:supremasoc@tiscali.it)

Nicosia, 13/09/2018

**Suprema**  
**Società Cooperativa a.r.l.**  
Via Passo Gravina, 249/B - 95125 Catania  
P.Iva e C.F.: 03824890879

SUPREMA SOCIETÀ COOPERATIVA A.R.L.

Sede legale: Via Passo Gravina n. 249/B - 95125 Catania Sede provinciale: Via Santa Lucia n. 1. 94010 Nicosia

P.IVA e Codice Fiscale: 03824890879

Contatti: e-mail: [supremasoc@tiscali.it](mailto:supremasoc@tiscali.it) pec: [suprema@pec.it](mailto:suprema@pec.it) sito web [www.supremaformazione.it](http://www.supremaformazione.it)



RIP. A

0